

## Instrukcja do Trasówki Subiekt GT

Wersja 1.00 przy SGT 1.88 08.05.2026

Do prawidłowego działania programu wymagany jest Zielony Plus, lub inna konfiguracja Plusów pozwalająca na używanie flag własnych i pól własnych rozszerzonych słownikowych.

Program przeznaczony jest do zarządzania logistyką dostaw do klientów na podstawie wystawionych w danym okresie dokumentów sprzedaży i zamówień od klientów. Pozwala na przydzielenie kontrahentów do tras, samochodów i kierowców do konkretnej trasy, w danym dniu, zbiorczy wydruk towarów z wszystkich dokumentów przypisanych do danej trasy (specyfikacja) oraz „zważenie trasy” czy nie przekraczamy ładowności samochodu. Z uwagi że każda firma ma swoją specyfikę istnieje możliwość przeróbek pod kontem użytkownika.

Przed uruchomieniem programu musimy wykonać kilka czynności przygotowawczych w programie Subiekt GT. W opcji słowniki – Operacje – Dodaj słownik własny , dodajemy słowniki

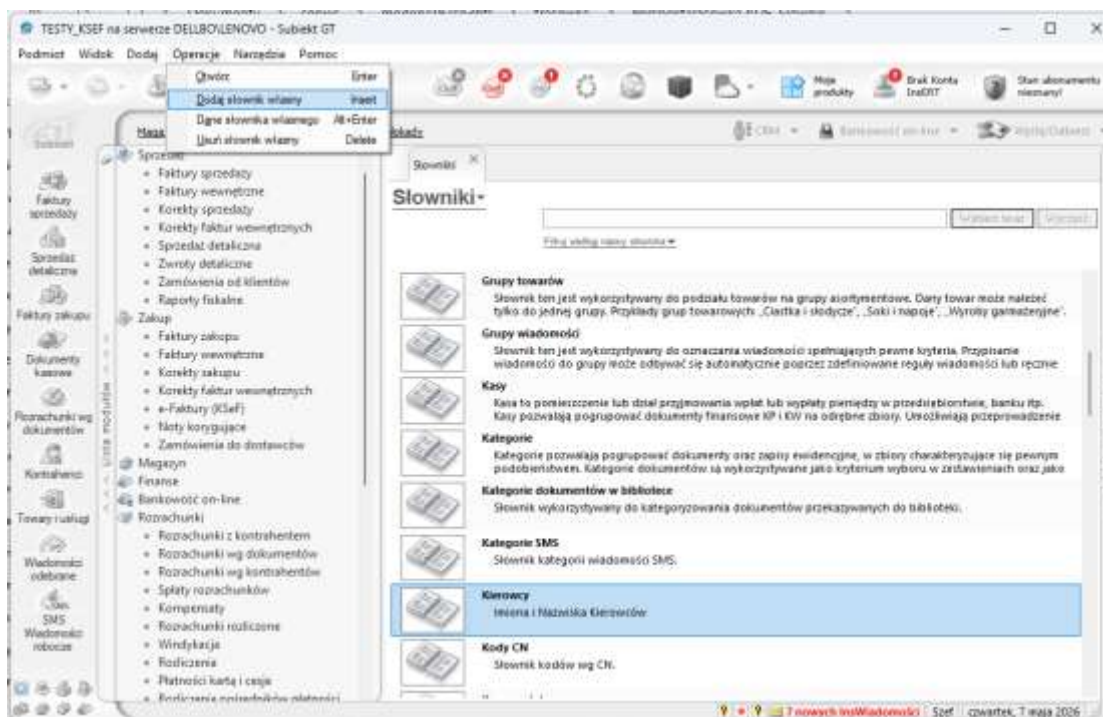

### Kierowcy i Samochody

**Słownik własny**

Nazwa:

Opis:

Programy:

<input checked="" type="checkbox"/> Subiekt GT	<input type="checkbox"/> Rewizor GT
<input type="checkbox"/> Gratyfikant GT	<input type="checkbox"/> Rewizor GT - UEPIK
<input type="checkbox"/> Rachmistrz GT - KPIR	<input type="checkbox"/> Rachmistrz GT - ryczałt
<input type="checkbox"/> Kasiarz GT	<input type="checkbox"/> mikroGratyfikant GT
<input type="checkbox"/> Gestor GT	

OK Anuluj Pomoc

**Słownik własny**

Nazwa:

Opis:

Programy:

<input checked="" type="checkbox"/> Subiekt GT	<input type="checkbox"/> Rewizor GT
<input type="checkbox"/> Gratyfikant GT	<input type="checkbox"/> Rewizor GT - UEPIK
<input type="checkbox"/> Rachmistrz GT - KPIR	<input type="checkbox"/> Rachmistrz GT - ryczałt
<input type="checkbox"/> Kasiarz GT	<input type="checkbox"/> mikroGratyfikant GT
<input type="checkbox"/> Gestor GT	

OK Anuluj Pomoc

Po ich założeniu uzupełniamy jego dane już normalnie w słownikach i tak słownik Kierowców uzupełniamy o imiona i nazwiska kierowców

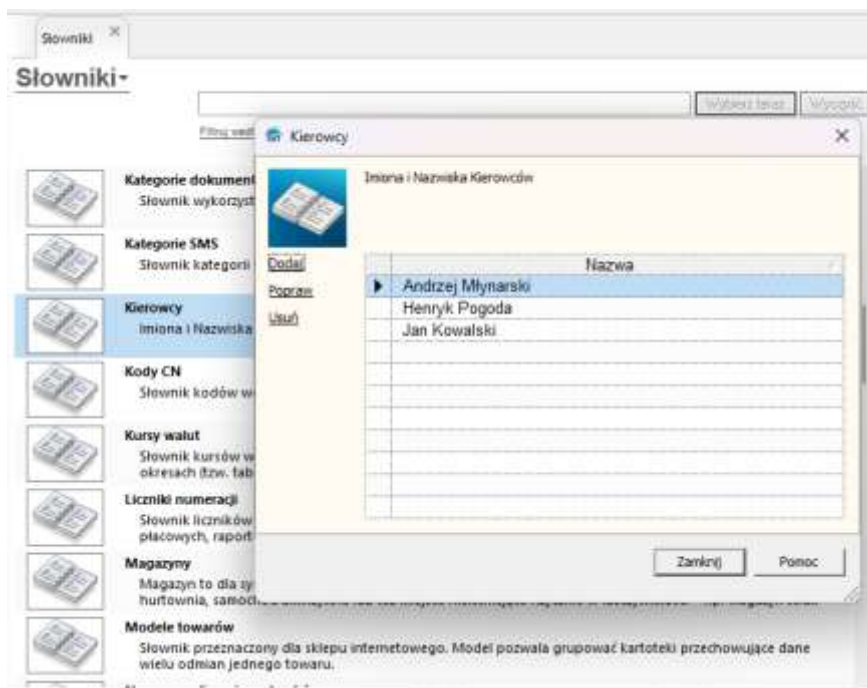

A słownik Samochodów o markę i numer rejestracyjny auta.

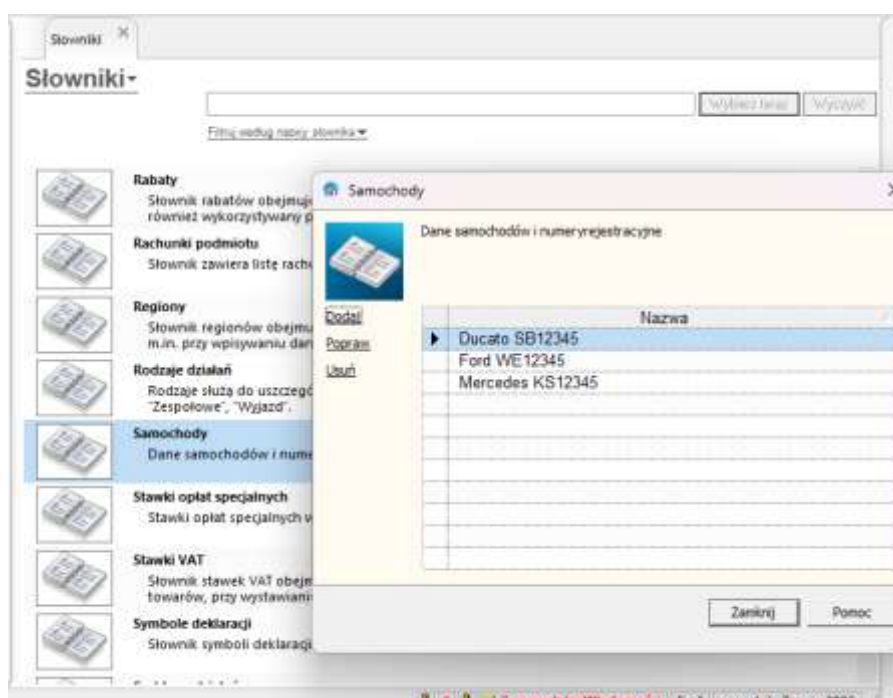

Następnie w opcji Parametry-Pola własne-obiekt kontrahent-dodajemy pola własne rozszerzone-słownikowe- Trasy przejazdów. Dal każdego dnia np. poniedziałek – wtorek itp

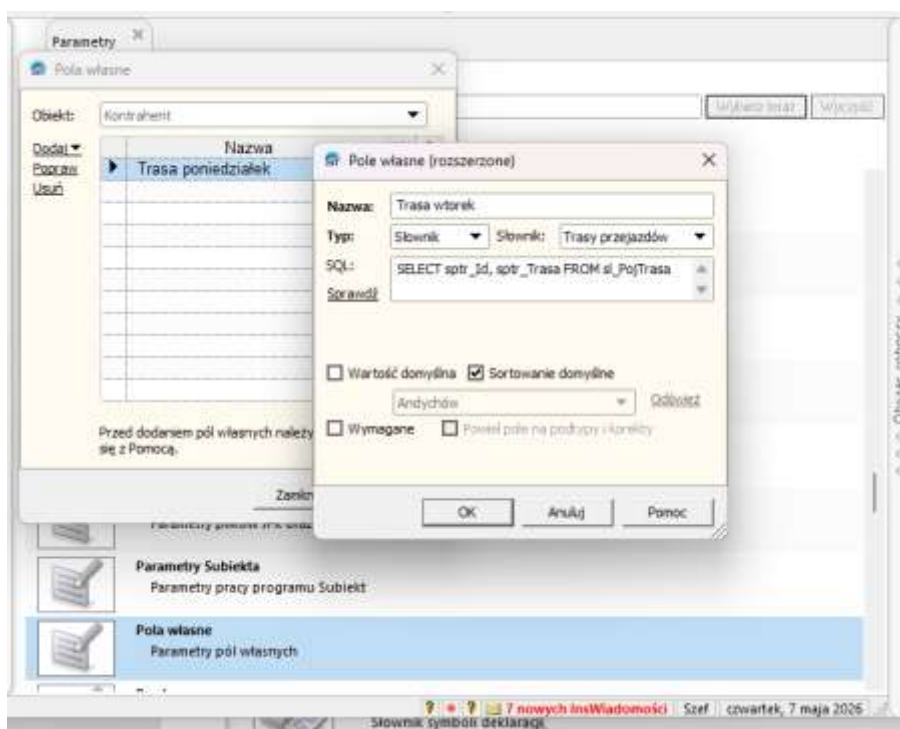

Jeżeli posiadają Państwo program Rewizor GT uruchomiony na tej samej bazie danych, to w opcji Administracja – Słowniki – Trasy przejazdów dodajemy wszystkie trasy jakie mamy przewidziane standardowo w firmie

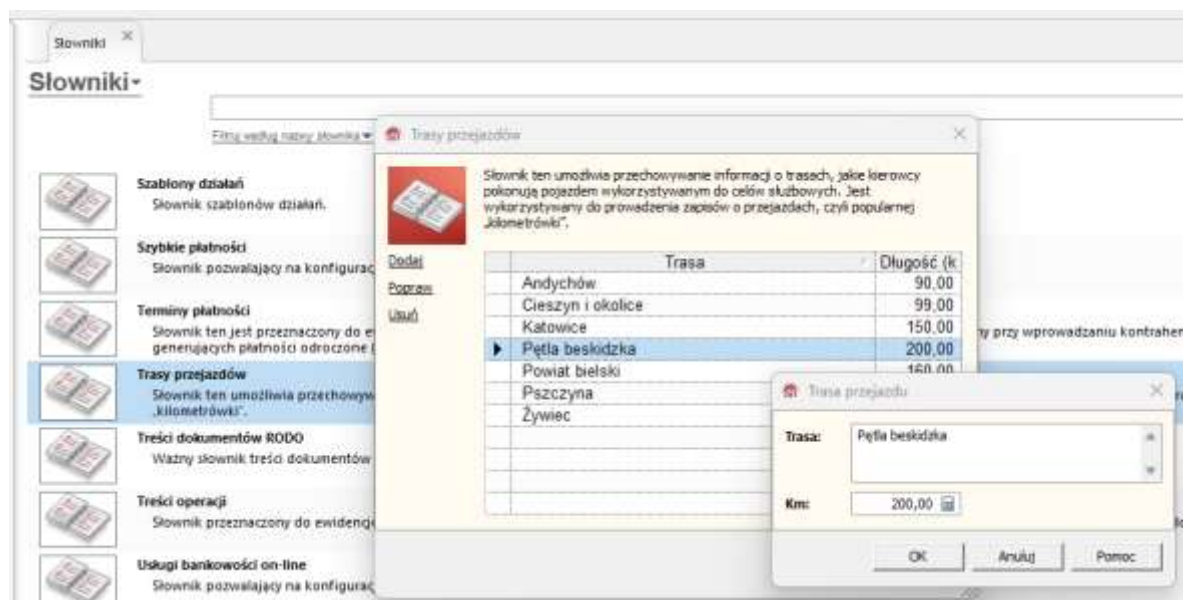

Jeśli nie mamy Rewizora GT to w dalszej części instrukcji opiszę jak zrobić to bez programu Rewizor GT. W programie Subiekt GT pozostało kontrahentom w kartotekach przypisać w dniach w których są obsługiwani odpowiednie trasy. Istnieje też opcja zbiorcza przypisywania tras w naszym module. A dni w których nie są obsługiwani pozostawić puste. Ma to na celu automatyzację , ale można też tworzyć trasówkę

z palca.

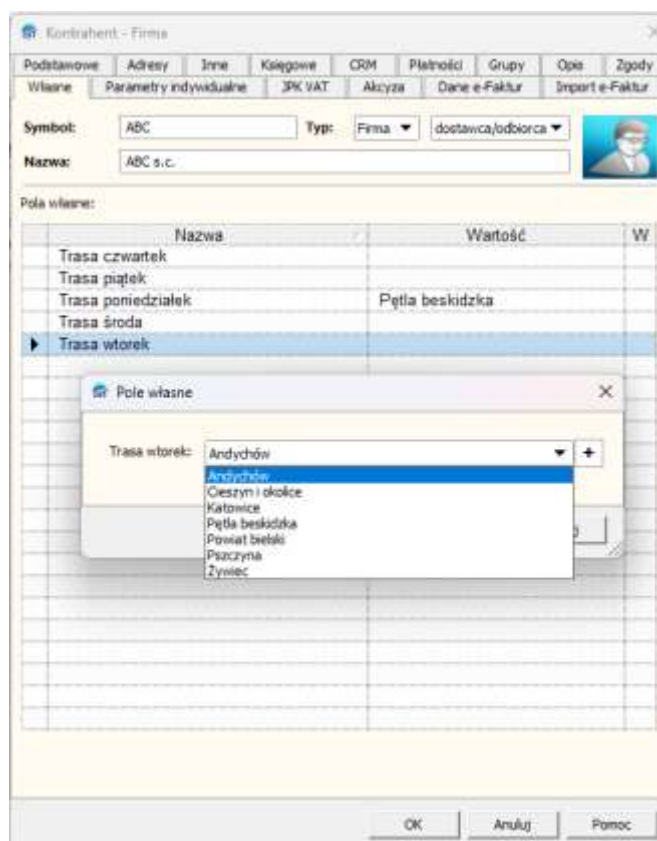

Ostatnią opcją jest ustawienie dwóch flag po jednej dla dokumentów WZ i jednej dla ZK które oznaczać będą że dane dokumenty dodane zostały do trasy. Robimy to w opcji Administracja – Parametry – Flagi własne wybierając odpowiedni dokument i dodając flagę wg uznania.

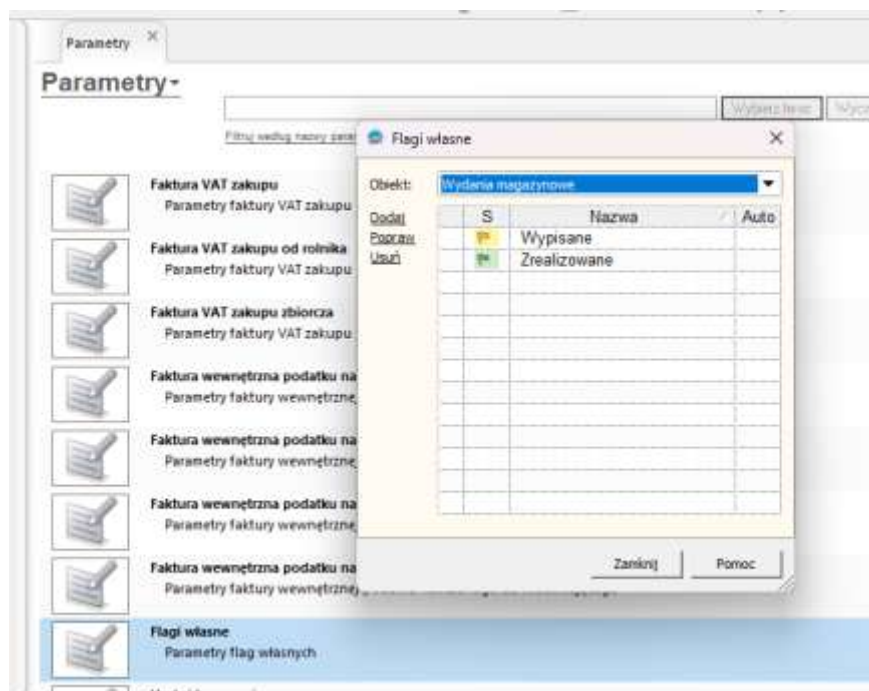

Po tych przygotowaniach można rozpocząć pracę z aplikacją. Program nie wymaga instalacji.

Dostarczone pliki wypakowujemy w katalogu utworzonym przez siebie i uruchamiamy plik „Perspekt\_TRASOWKA.exe” Przy pierwszym uruchomieniu otrzymujemy pytanie o parametry dostępu do programu Subiekt GT

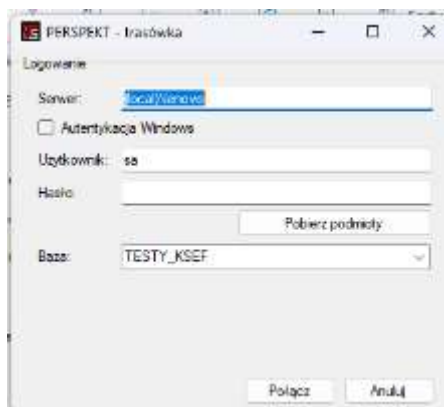

Po ustaleniu otwiera się okno gotowego do pracy programu w którym wybieramy Opcję-Ustawienia-Dodatkowe ustawienia

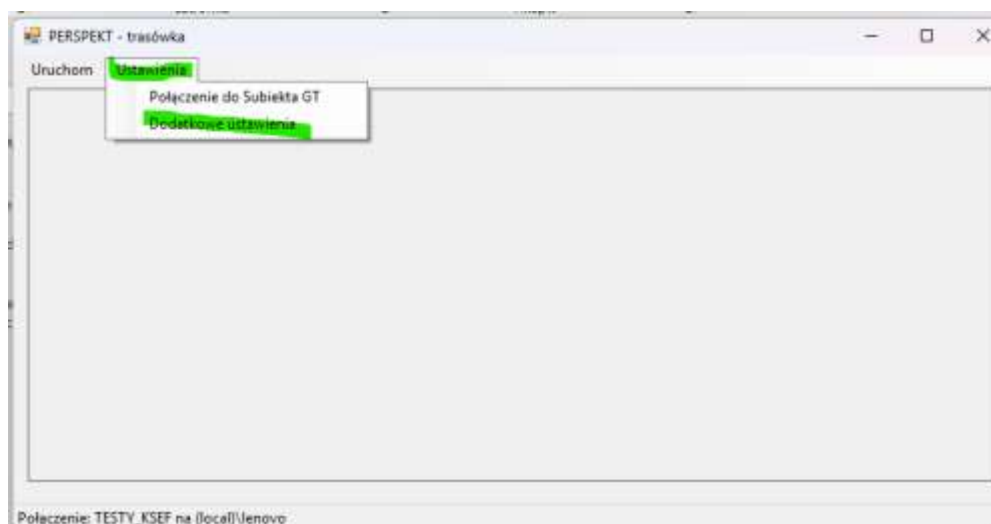

W których przypisujemy wcześniej zdefiniowane dane w programie Subiekt GT

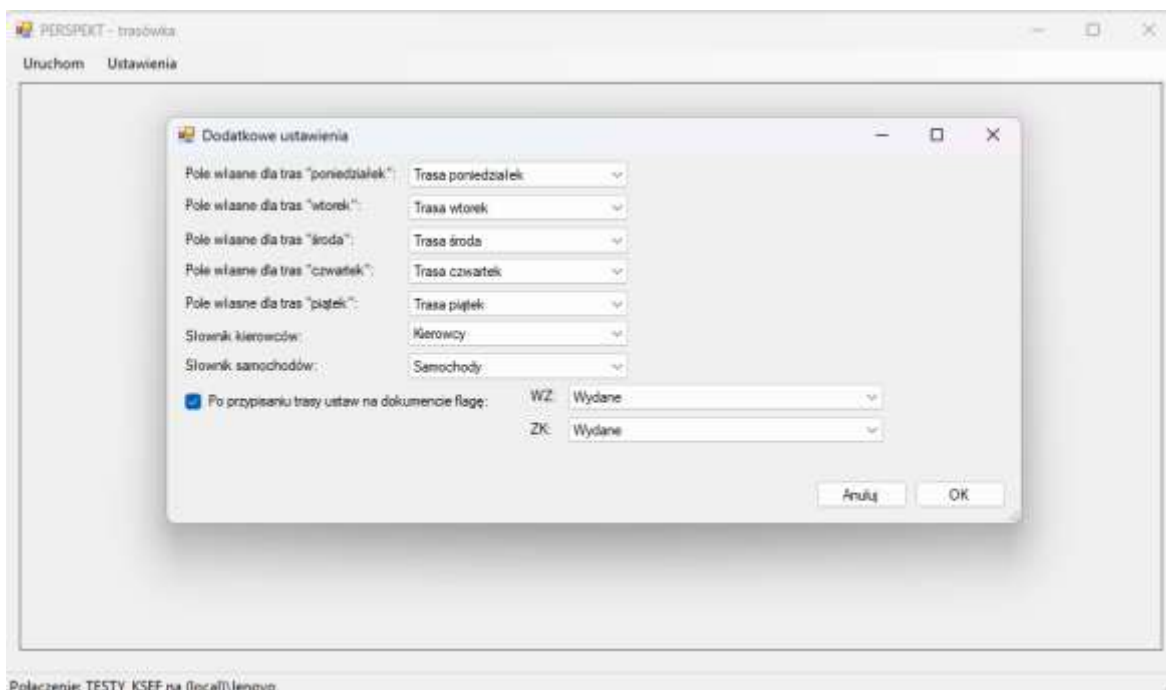

Jeżeli ktoś nie posiada programu Rewizor GT to pozostaje mu jeszcze w Programie Trasówka wejść w opcję Uruchom – Słownik tras

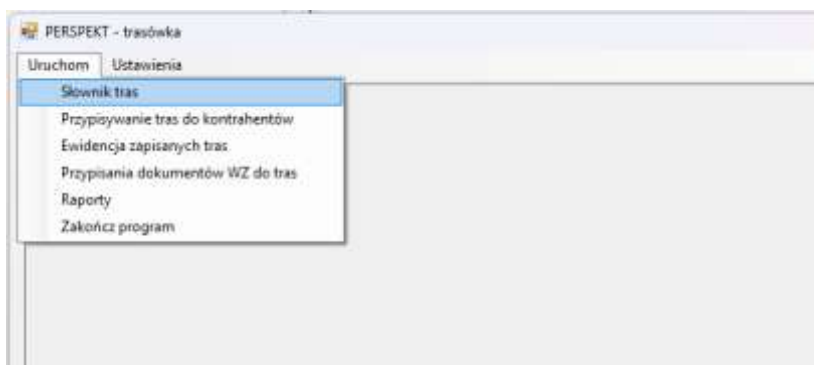

I uzupełnić trasy. Słownik ten jest wspólny dla programu Trasówka i programu Rewizor GT i można go uzupełniać w obu programach

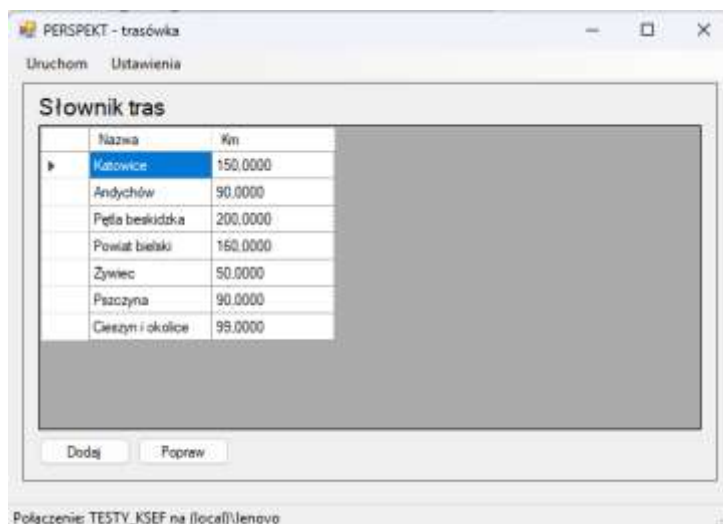

Od tej chwili program jest gotowy do pracy.

Zwracamy uwagę że pod prawym klawiszem myszy na wszystkich listach ukryte są dodatkowe funkcje takie jak dodatkowe filtry czy edycje pól uwagi.

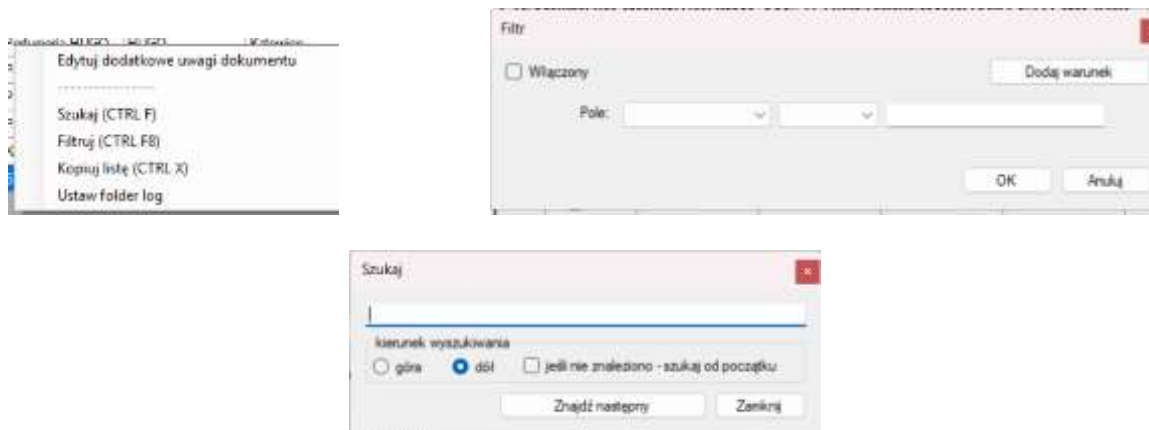

Opcja przypisywanie tras do kontrahentów pozwala na szybkie przydzielenie zbiorcze tras w danym dniu tygodnia do wybranych kontrahentów dzięki filtrowaniu po Grupie i cesze kontrahenta. Po zaznaczeniu ich skrótem klawiaturowym CTRL+A (wszystkich wybranych) lub myszką z użyciem klawisza CTRL, wybieramy trasę a następnie dzień tygodnia. Na koniec klikamy Ustaw trasę zaznaczonym kontrahentom.

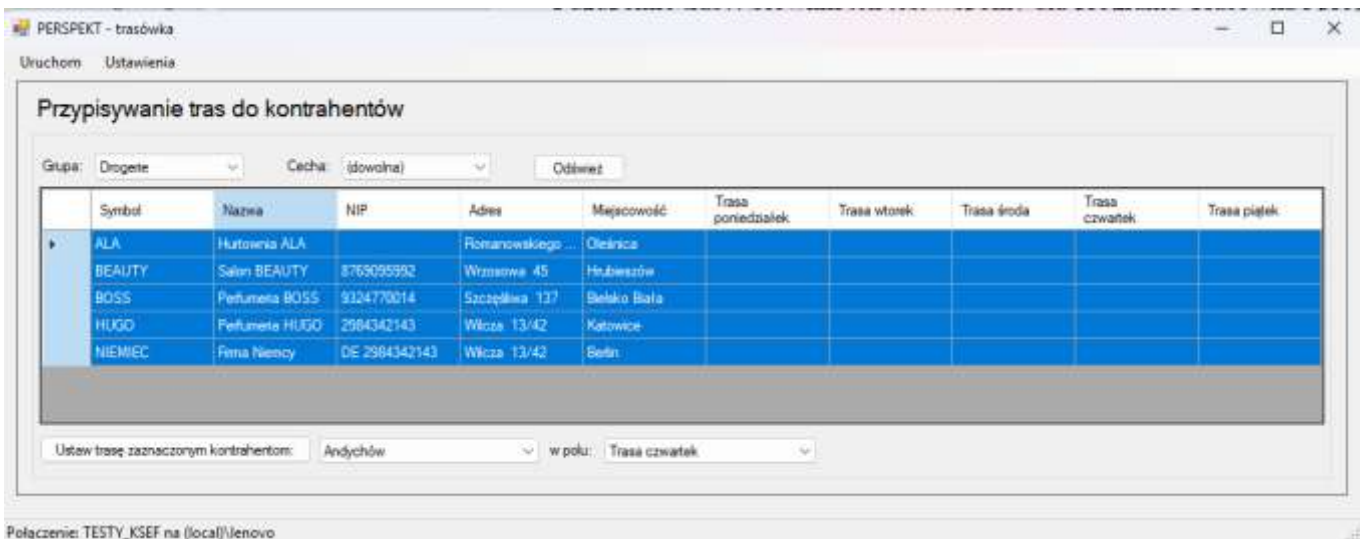

Po kliknięciu tego klawisza zaznaczonym kontrahentom zostanie ustawiona trasa w danym dniu

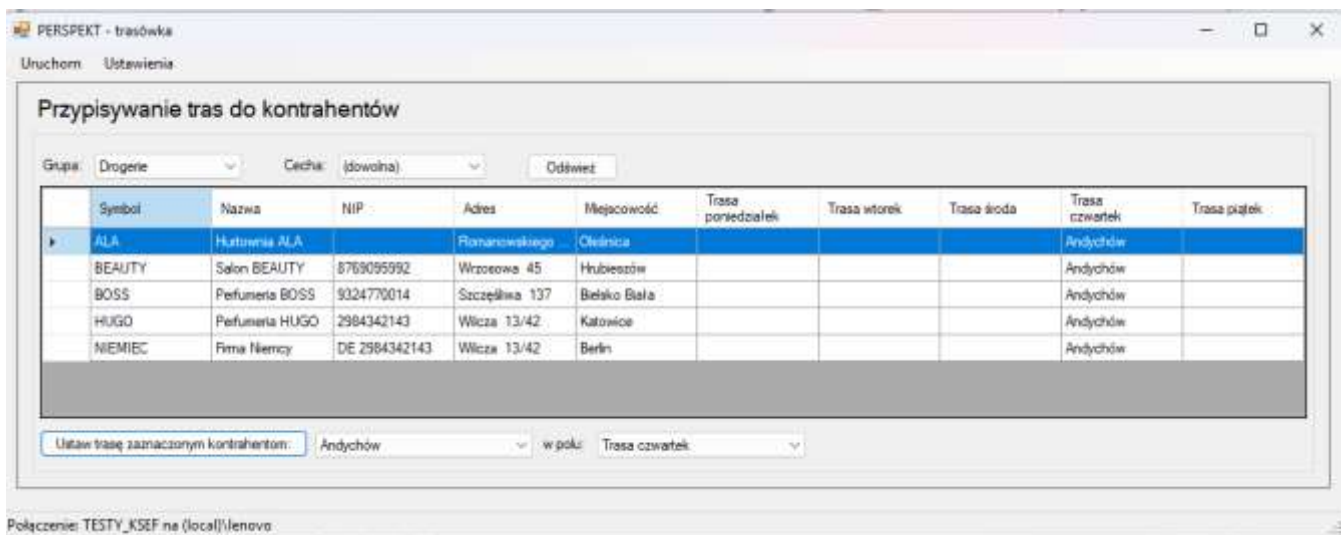

Funkcja ta jest bardziej ergonomiczna niż żmudne przypisywanie tras w programie Subiekt GT.

Jak działają trasy:

Chcąc wygenerować trasy na poniedziałek to tak naprawdę zaglądamy do piątku, soboty i niedzieli i z tych dokumentów które nie są przydzielone do trasy generujemy trasy na poniedziałek.

Generując wtorek zaglądamy na dokumenty z poniedziałku

Generując środę zaglądamy na dokumenty z wtorku itd

Dodając ręcznie z listy dokumentów do danej trasy robimy filtr domyślny aby pokazał dokumenty nie przypisane do trasy z datą sprzedaży dzisiaj, do 3 dni wstecz i jeden w przód.

Ewidencja zapisanych tras. Z tego miejsca mamy pełną możliwość zarządzania trasami. W górnej części ekranu mamy filtry: na daty, trasy, samochód i kierowców. Pracę rozpoczynamy od dodania nowej trasy.

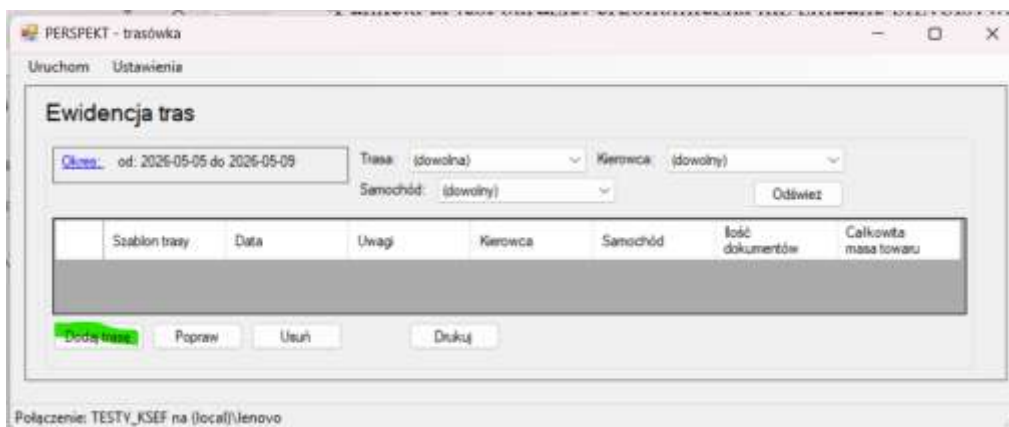

Wybieramy w pokazującym się oknie wcześniej zdefiniowaną trasę i dzień w którym będzie ona realizowana

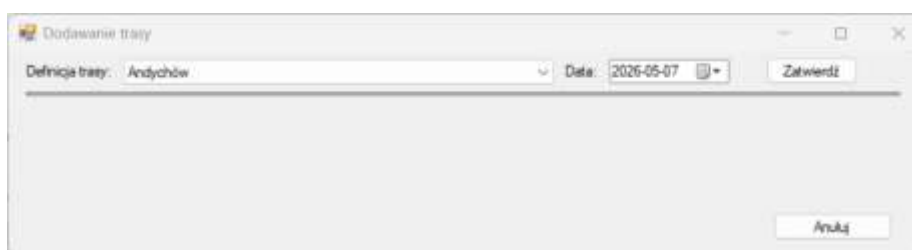

A następnie klikamy zatwierdź . W tym momencie otwiera się formatka z listą kontrahentów którzy mają przypisaną trasę andrychów na czwartek ( 2026.05.07 to jest czwartek) w kartotece kontrahenta w polach własnych.

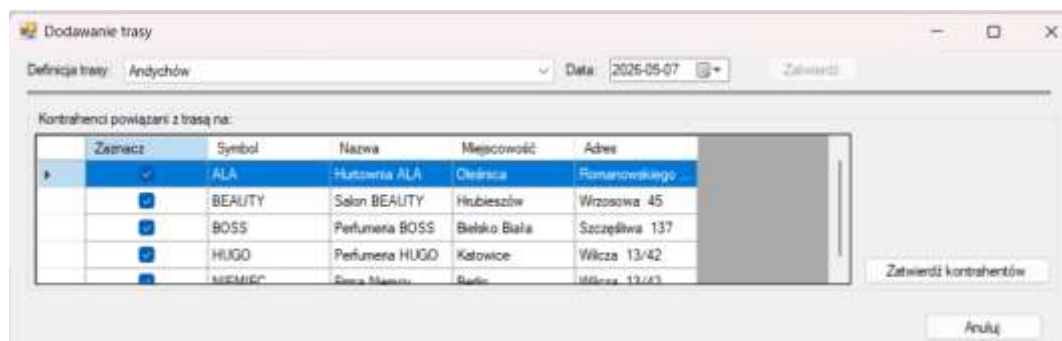

Jeżeli zatwierdzimy listę z kontrahentami program automatycznie zweryfikuje dokumenty ze środy dla zaznaczonych kontrahentów i wyświetli ich listę, domyślnie zaznaczając dokumenty.

Zaznacz	Symbol	Nazwa	Miejscowość	Adres
<input checked="" type="checkbox"/>	ALA	Hurtownia ALA	Oleśnica	Romanowski...
<input checked="" type="checkbox"/>	BEAUTY	Salon BEAUTY	Huźeszów	Wzrosowa 45
<input checked="" type="checkbox"/>	BOSS	Perfumeria BOSS	Bielsko Biala	Szczepłwa 137
<input checked="" type="checkbox"/>	HUGO	Perfumeria HUGO	Katowice	Wilcza 13/42
<input checked="" type="checkbox"/>	HUGO	Perfumeria HUGO	Katowice	Wilcza 13/42

Zaznacz	Nr	Data wystawienia	Miejscowość	Masa całkowita towarów na dokumencie	Dodatkowe uwagi
<input checked="" type="checkbox"/>	WZ 61/2026	2026-05-06	Bielsko Biala	5,0000	
<input checked="" type="checkbox"/>	WZ 60/2026	2026-05-06	Katowice	0,0000	

Jeżeli uważamy, że wszystko jest dobrze, klikamy Dodaj zaznaczone dokumenty do trasy. Wtedy pojawiają się kolejne opcje które pozwolą zamknąć konfigurację trasy, takie jak kierowca i samochód. Można również zapisać własne uwagi do trasy.

Pozostałe dane:

Samochód: Ford WE12345    Kierowca: Jan Kowalski

Uwagi:

Po zapisaniu na liście ewidencji tras mamy pierwszą trasę. W tym samym czasie dokumentom przypisanym do tras zaznacza się flaga wskazana w dodatkowych ustawieniach.

Wydania magazynowe

Wydania magazynowe - Dodaj Popraw Pokaż Drukuj Operacje zbiorcze

\*\*\* Ories: *dotyczy miesiąc* Typ: *(wszystkie)* Stan: *(wszystkie)* 2/0/5  
 Kategoria: *(słowna)* Flaga: *Wysłane*

S	Data	R	Numer	Kontrahent - magazyn	Wartość	Dokument powiązany	FW
	2026-05-06	b	WZ 61/2026	Perfumeria BOSS	39,90	FS 51/2026	FW
	2026-05-06	b	WZ 60/2026	Perfumeria HUGO	153,00	FS 52/2026	FW
	2026-05-08		WZ 62/2026	PPHU Jaś i Małgosia	1 159,84		FW
	2026-05-08		WZ 63/2026	Piekarnia ROGALIK	1 739,76		FW
	2026-05-08	b	WZ 64/2026	Kiosk ARTUR	10,56	PA 5/2026	FW

W ewidencji widzimy nazwę trasy jej datę ( bo może być kilka takich samych tras w różnych datach w zależności od ustawionego filtra) Uwagi do konkretnej trasy , przydzielony kierowca i samochód, ilość dokumentów i masę całkowitą towarów.

PERSPEKT - trasówka

Uruchom Ustawienia

Ewidencja tras

Okres: od 2026-05-05 do 2026-05-09 Trasa: *(słowna)* Kierowca: *(słowny)*  
 Samochód: *(słowny)* Odbiór

Szablon trasy	Data	Uwagi	Kierowca	Samochód	Ilość dokumentów	Całkowita masa towaru
Andychów	2025-05-07	Moje uwagi do tr...	Jan Kowalek	Ford WE12345	2	5,000

Dodaj trasę Popraw Usuń Drukuj

Połączenie: TESTV\_KSEF na (local)\lenovo

Masa towarowa wyliczana jest na podstawie kartoteki towarów, zakładki miary i pola Masa brutto towarów.

Towar

Oplaty Kaucje Własne Akcya Zakupy

Podstawowe Urządzenia Miary Parametry Grupy Opis Inne

Symbol: *BALSAM 200* Rodzaj: *Towar*

Nazwa: *Balsam do ciała nawilżający 200 ml*

Podst. j. m.: *kg.* Dodatkowe j. m.: *Jedn. miar / Przel. Wy*

	Dodaj	Popraw	Usuń
<i>kg.</i>			

J.m. sprzedaży inna niż podst. *kg.*

J.m. zakupu inna niż podst. *kg.*

Objętość towaru w m3: *0,000* na *1* *kg.*

**Masa brutto towaru w kg:** *2,500* na *1* *kg.*

Masa netto towaru w kg: *0,000* na *1* *kg.*

Stan minimalny: *0,000* *kg.*

Kontrola terminu ważności Liczba dni ważności dla dostawy: *0*

Dodaj działanie OK Anuluj Pomoc

Z poziomu ewidencji możemy w pełni modyfikować zapisane trasy. Opcja wydruku jest pisemnym

sprawozdaniem.

**Ewidencja tras, okres: 2026-05-05 - 2026-05-09**  
**Trasa: (dowolna), Kierowca: (dowolny), Samochód: (dowolny)**

Szablon trasy	Data	Uwagi	Kierowca	Samochód	Ilość dokumentów	Całkowita masa towaru
Andychów	2026-05-07	Moje uwagi do trasy	Jan Kowalski	Ford WE12345	2	5,0000

Wchodząc przez popraw do trasy uruchamia się nam zaawansowana funkcja trasówki.

**Edycja trasy**

Definicja trasy: Andychów      Data: 2026-05-07

Samochód: Ford WE12345      Kierowca: Jan Kowalski

Uwagi: Moje uwagi do trasy

Dokumenty przypisane do trasy

Nr	Dok. powiązany	Data wystawienia	Kontrahent	Symbol	Miejscowość	Masa	Dodatkowe uwagi
WZ 61/2026	FS 51/2026	2026-05-06	Perfumaria BOSS	BOSS	Bielsko Biala	5,0000	
WZ 60/2026	FS 52/2026	2026-05-06	Perfumaria HUGO	HUGO	Katowice	0,0000	

Szczegóły trasy - specyfikacja towarowa

Dokument	Symbol towaru	Nazwa towaru	Ilość	JM	Masa
WZ 60/2026	POYAR02	Pomadka długotrwała 02	1,0000	szt.	0,0000
WZ 61/2026	BANAW200	Balsam do ciała nawilżający 2...	2,0000	kg.	5,0000

Z tego poziomu możemy wydrukować specyfikację dokumentów powiązanych z trasą,

**Podgląd wydruku**

Trasa: Andychów, Data: 2026-05-07  
 Samochód: Ford WE12345, Kierowca: Jan Kowalski  
 Uwagi: Moje uwagi do trasy

Dokumenty przypisane do trasy

Nr	Dok. powiązany	Data wystawienia	Kontrahent	Symbol	Miejscowość	Masa	Dodatkowe uwagi
WZ 61/2026	FS 51/2026	2026-05-06	Perfumaria BOSS	BOSS	Bielsko Biala	5,0000	
WZ 60/2026	FS 52/2026	2026-05-06	Perfumaria HUGO	HUGO	Katowice	0,0000	

Oraz specyfikację towarową trasy

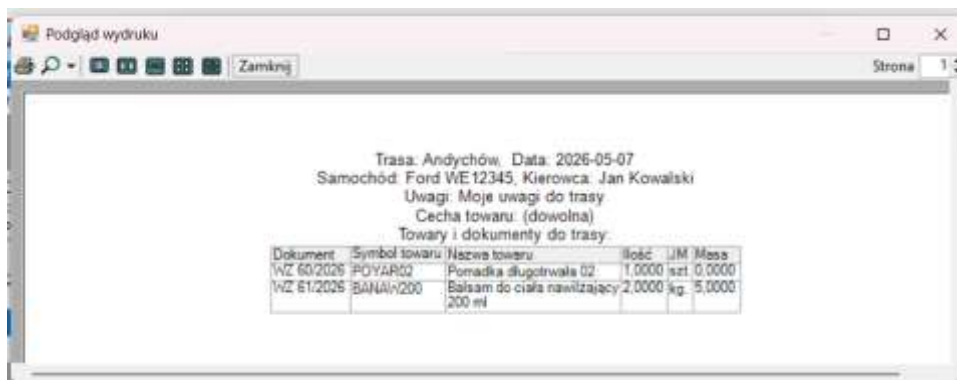

Dodatkowo oprócz modyfikacji kierowcy, samochodu czy uwag, możemy dodać własne uwagi do każdego dokumentu

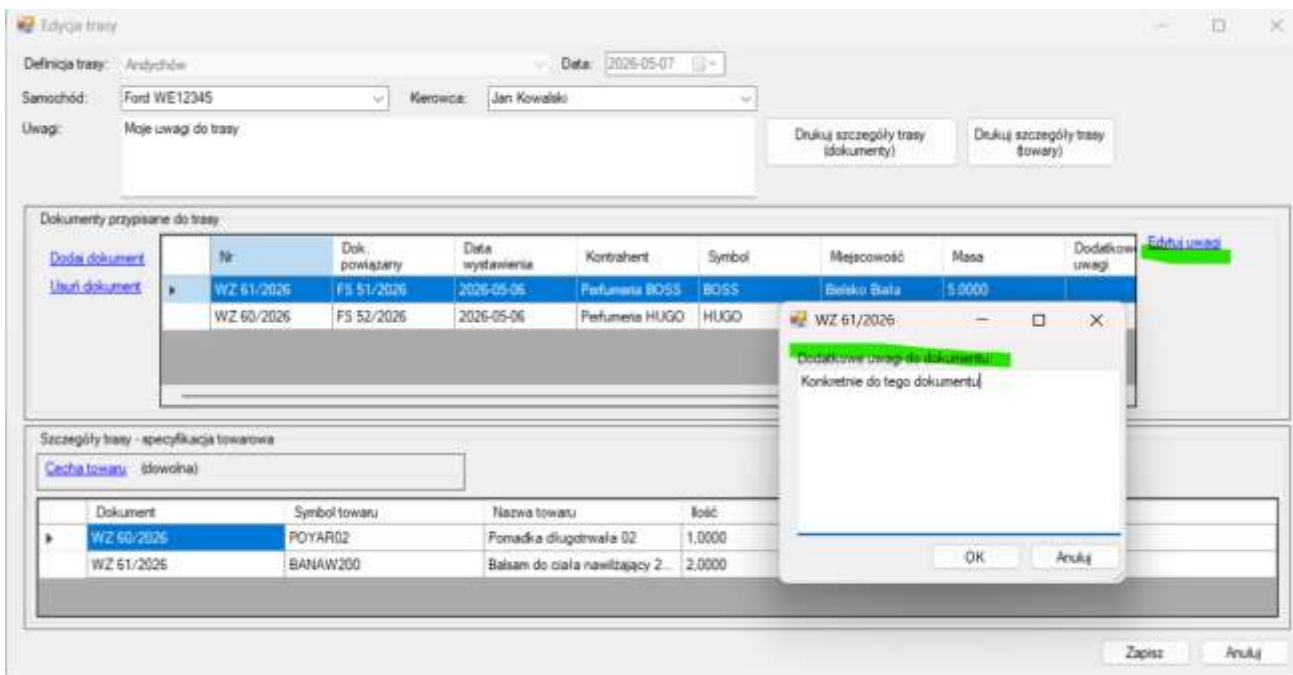

Z tego poziomu możemy również dodać dokument. Dokument ten nie musi spełniać warunków trasy. Mamy tutaj pełną możliwość przypisywania dokumentów

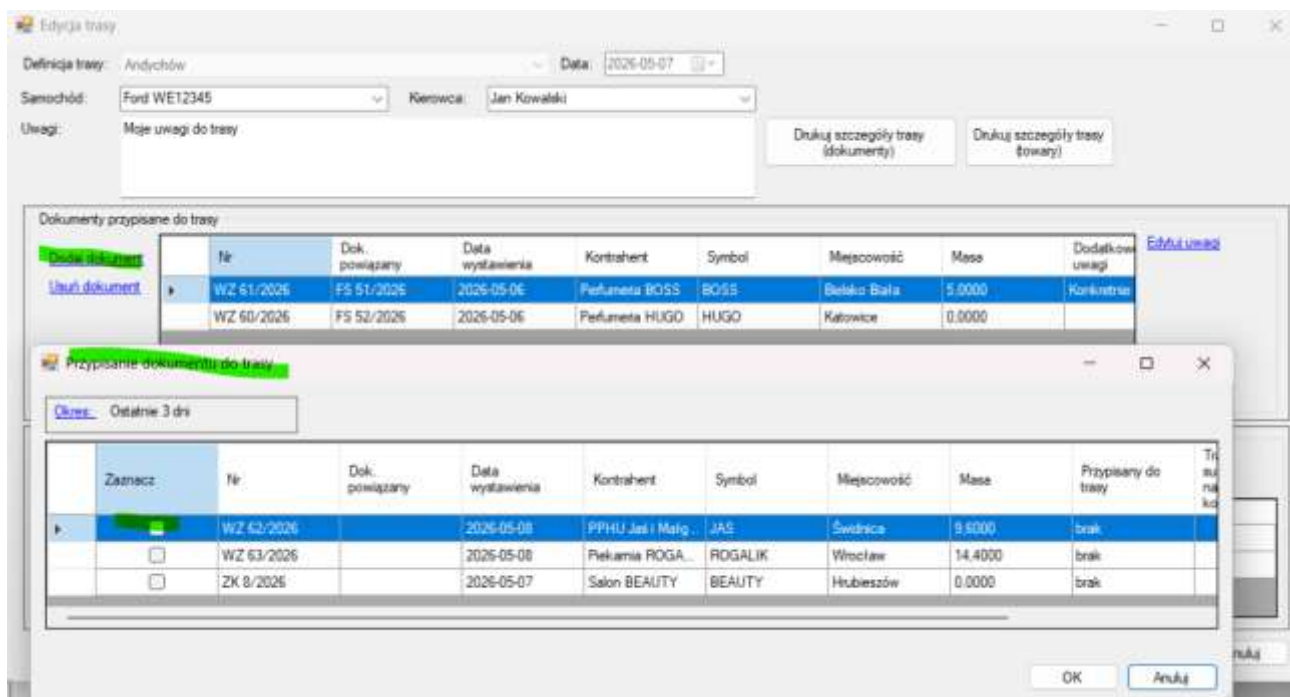

Z tego poziomu możemy również usuwać dokumenty. Poniżej mamy pełną specyfikację towarową z filtrem na cechę

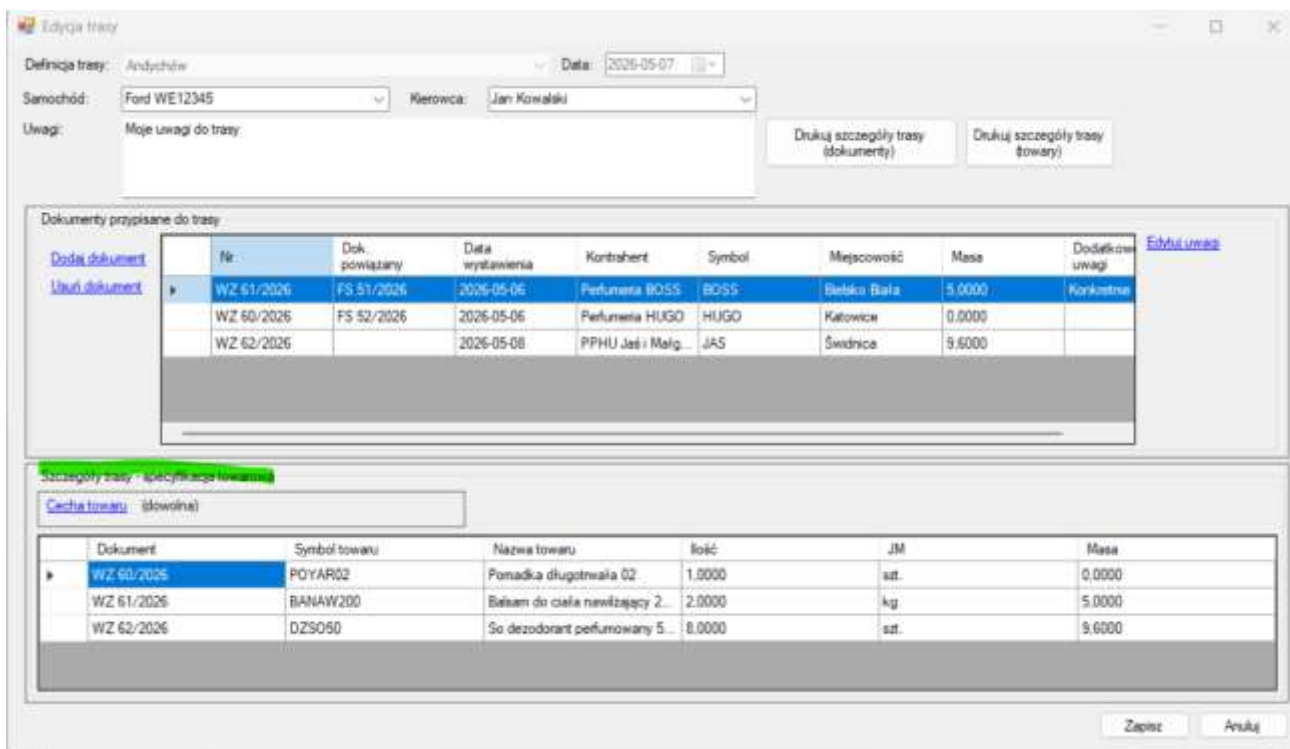

Kolejną opcją jest przypisywanie dokumentów do już utworzonych tras. Tu nie ma żadnych warunków poza filtrami. Na uwagę zasługują kolumny Masa (waga całego dokumentu), Przypisany do trasy (wskazuje do jakiej trasy dokument już jest przypisany), oraz Trasa sugerowana na podstawie kontrahenta (pokazuje jaką trasę ma dany kontrahent przypisaną na dany dzień). Możemy tu zbiorczo zaznaczyć interesujące dokumenty i przypisać do trasy.

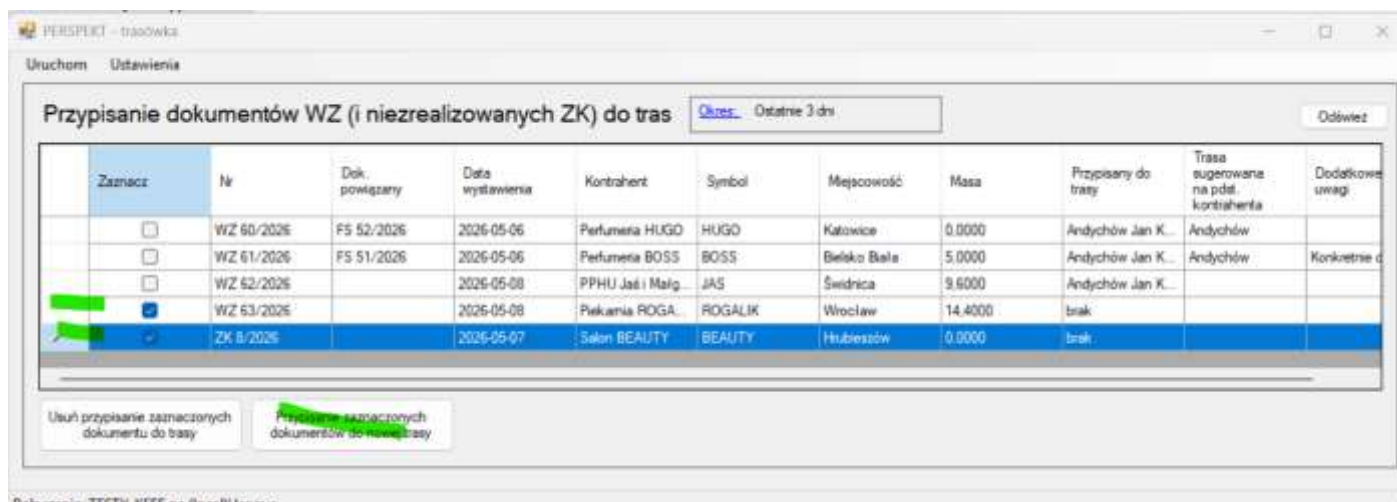

Po kliknięciu Przypisanie zaznaczonych tras otwiera się okno dialogowe w którym wybieramy konkretną trasę.

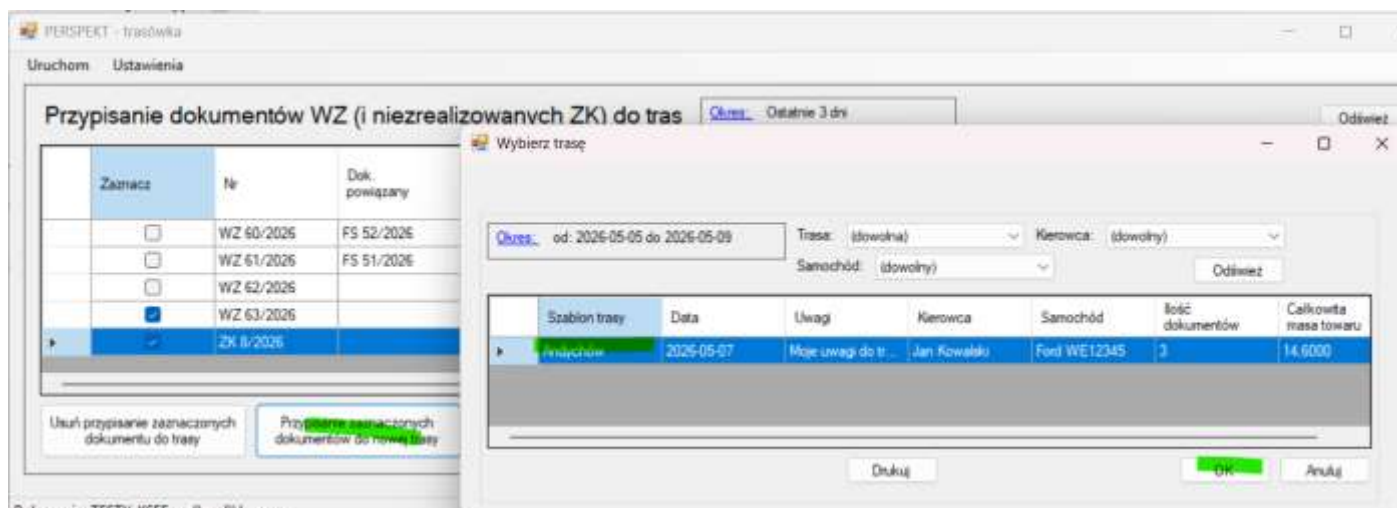

I potwierdzamy przez kliknięcie OK  
W programie istnieje moduł raportów który wymaga wprowadzenia hasła. Przedstawia on raport rentowności wg tras, samochodów, kierowców.

